FORT SŁUŻEW

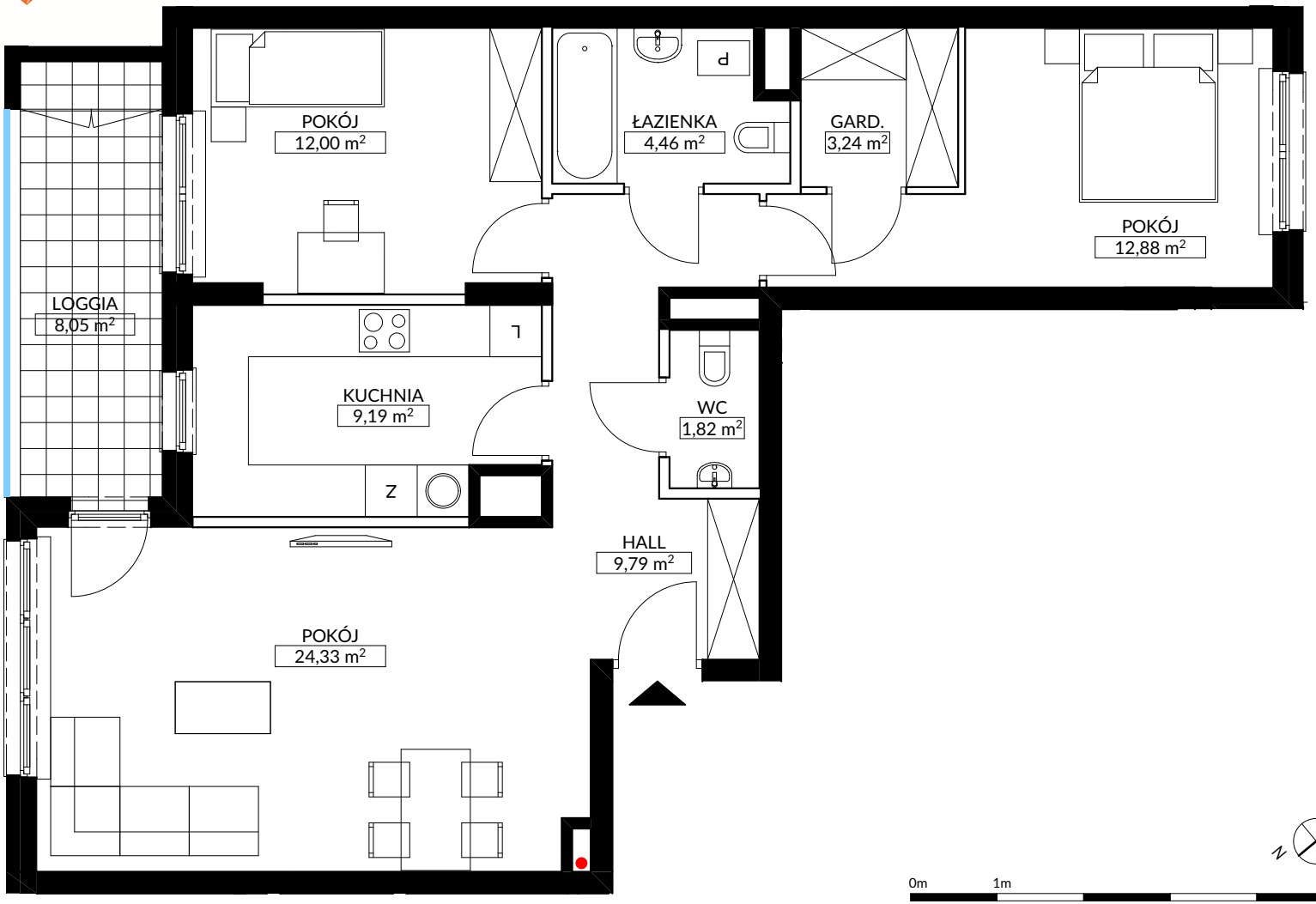

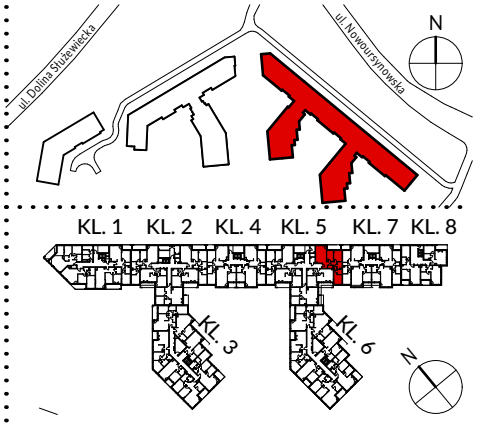

budynek C
klatka 5

pow. użytkowa: **77,71 m²**
pow. loggii: **8,05 m²**

piętro	*nr mieszkania*	*cena (brutto) PLN*
PARTER	-	
I	-	
II	**151**	
III	**156**	
IV	-	
V	-	
VI	-	
VII	-	
VIII	-	
IX	-	

wysokość mieszkania: **280 cm**

Zakup nieobligatoryjny:

miejsce garażowe: .....

komórka lokatorska: .....

miejsce garażowe z szafą: .....

Legenda:

- ściany konstrukcyjne
- ściany działowe
- grzejnik c.o.
- grzejniki łazienkowe drabinkowe
- balustrada/przepierzenie szklane
- balustrada stalowa
- ruchoma szklana zabudowa loggi
- parawany szklane na loggi
- wlot wentylacji
- dodatkowy pion kanalizacyjny
- szafa loggiowa wysoka
- szafa loggiowa niska
- złączka do podlewania

UWAGA: Lokalizację przyborów sanitarnych podano zgodnie z projektem budowlanym. Powierzchnia użytkowa lokalu jest określona na podstawie rozporządzenia Ministra Transportu, Budownictwa i Gospodarki Morskiej z dn. 25.04.2012, w sprawie szczegółowego zakresu i formy projektu budowlanego (DZ. U. z 2012r. POZ. 462), zgodnie z zasadami zawartymi w polskiej normie PN-ISO 9836: 1997, tj.: powierzchnia użytkowa lokalu jest obliczana w metrach kwadratowych z dokładnością do dwóch miejsc po przecinku, dla wymiarów lokalu w stanie wykończonym, na poziomie podłogi, nie licząc listew przypodłogowych, progów itp. Karta katalogowa pokazuje przykładową aranżację. Powierzchnie podano w świetle wykończonych ścian. Karta katalogowa ma jedynie charakter informacyjny, podane powierzchnie mogą ulec drobnym korektom na etapie wykonawczym.

TURRET DEVELOPMENT

BIURO SPRZEDAŻY FORT SŁUŻEW
ul. Nowoursynowska, róg Doliny Służewieckiej
Warszawa
tel. 22 301 11 11
e-mail: biuro@fortsluzew.pl
www.fortsluzew.pl